



Universidad
Pontificia
de Salamanca

OFICIAL

MÁSTER UNIVERSITARIO

Orientación y Mediación Familiar

Curso 2023-2024

11ª edición

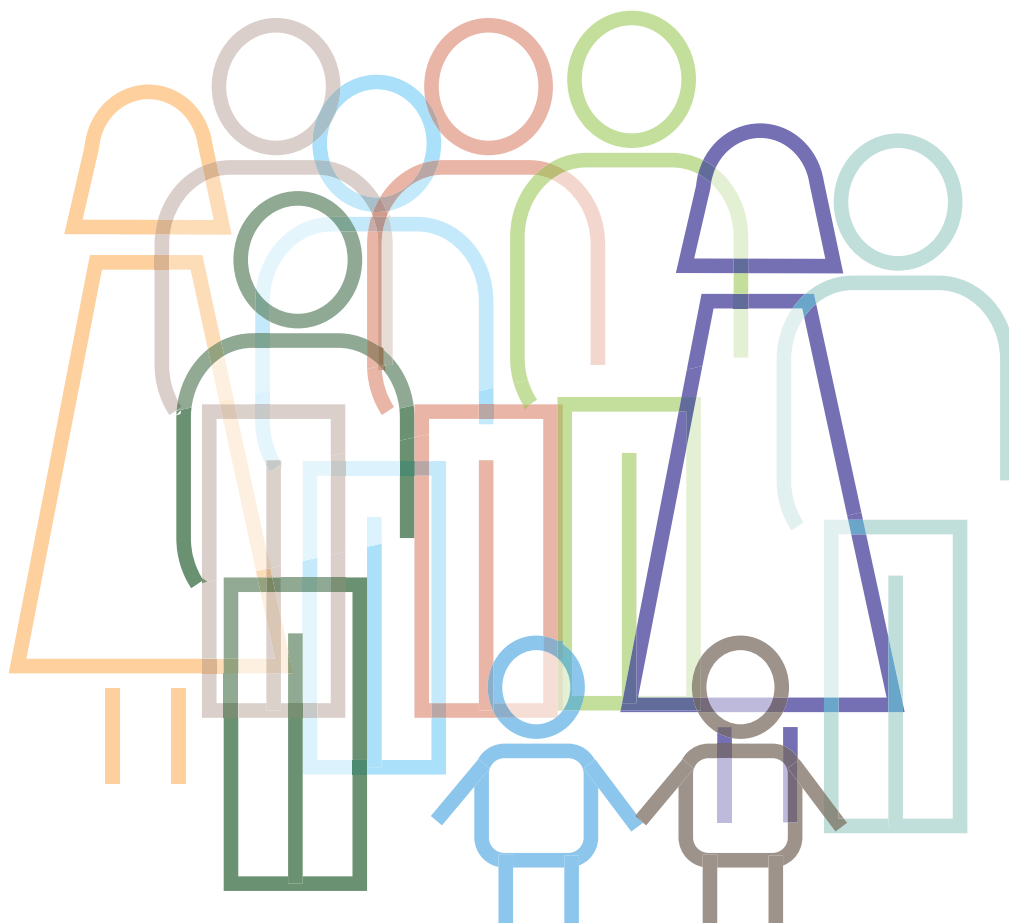

Titulación obtenida

Máster Universitario en Orientación y Mediación Familiar

Destinatarios

- ▶ Licenciados y graduados en Derecho, Psicología, Pedagogía, Psicopedagogía, Sociología, Medicina, Teología, Ciencias Políticas, Antropología o Ciencias Económicas.
- ▶ Diplomados y graduados en Enfermería, Trabajo Social, Magisterio, Educación Social, Gestión y Administración Pública.
- ▶ Licenciados, graduados y diplomados de cualquier área técnica y científica.

Metodología

Presencial

Precio

4.500 € (4.000 € alumnos UPSA)

Reconocimiento de créditos y becas de estudio

- ▶ A los titulados en Orientación y Mediación Familiar (título propio) por la UPSA que deseen cursar este Máster, se les podrán reconocer 9 créditos.
- ▶ Para el reconocimiento de créditos y becas de estudio, consultar la web: www.upsa.es

Inscripción y matrícula

Solicita tu plaza en la Universidad Pontificia de Salamanca. Para solicitar tu plaza debes rellenar el formulario online (accede desde www.upsa.es)

- ▶ Selecciona el grado/posgrado que quieras cursar
- ▶ Rellena todos los campos y envíalo
- ▶ Recibirás un correo electrónico (en la dirección que hayas registrado en el formulario online) con el impreso de solicitud de plaza.
- ▶ En ese mismo correo te informaremos sobre la documentación que debes remitir por correo postal certificado, el plazo de entrega de esta documentación y la dirección donde tienes que enviarla para hacer efectiva la solicitud.
- ▶ Una vez recibida la documentación y con las autorizaciones debidas se envía carta de admisión e instrucciones para formalizar matrícula.



La Universidad Pontificia de Salamanca, universidad de la Conferencia Episcopal Española, fue fundada en 1940, aunque hunde sus raíces en el Siglo XIII. La UPSA combina la tradición académica y humanista de la Escuela de Salamanca con una incesante apuesta por la tecnología, la innovación, la calidad en la docencia y la investigación.

En su afán de servicio a la sociedad, la UPSA ha incrementado la oferta académica para adaptarse a las nuevas necesidades sociales. Así, ofrece en sus campus de Salamanca y Madrid hasta 40 titulaciones oficiales.

Esta oferta se completa con un amplio abanico de títulos propios y de posgrado, con los que la UPSA trata de perfeccionar la formación de los alumnos. La cercanía y el trato personalizado pretenden convertir a los alumnos no solo en excelentes profesionales, sino en personas formadas en valores humanistas.

El Máster Universitario en Orientación y Mediación Familiar (BOE de 7 de febrero de 2014, sección 1, p. 10451), reconocido por la Agencia para la Calidad del Sistema Universitario de Castilla y León (ACSUCYL), acreditado por la Dirección General de Familia y Políticas Sociales de la Junta de Castilla y León, e inscrito en el Registro Oficial de Mediadores del Ministerio de Justicia, se adapta a las exigencias de la Ley 5/2012, de 6 de julio, de Mediación en Asuntos Civiles y Mercantiles. Actualmente es parte del Proyecto Diálogo (Convenio firmado con el Consejo General del Poder Judicial y Concierta Asociación para el Fomento de la Mediación) para la realización de mediación familiar intrajudicial.

Nos avalan 42 años en la formación de orientadores familiares (desde el curso académico 1980-81) y 19 en la formación de mediadores familiares (desde el curso académico 2002-03).

Centros colaboradores de prácticas

Asociación Salud Mental Salamanca

Ayuntamiento de Mérida

Cáritas Diocesanas de Salamanca

Casa "Ave María" de Santa Marta de Tormes

Centro de Apoyo a la Familia del Ayuntamiento de la Comunidad de Madrid

Centro de Orientación Familiar de la Diócesis de Zamora

Centro de Orientación Familiar Nazaret de Madrid

Centro de Orientación Preventiva Familiar y Mediación UPSA

Círculo de mediación del Principado de Asturias

Concierta Asociación para el Fomento de la Mediación

FEAPS Asturias

MEDIAREN Salamanca

Proyecto Hombre Salamanca

Plena Inclusión Asturias

Residencia Asistida Provincial de Salamanca

Fundación Centro de Solidaridad de Cantabria (CESCAN / Proyecto Hombre Cantabria)



Plan de estudios

Antropología de la familia, psicología de la pareja y la familia. Ética del matrimonio y la familia. El conflicto	9 ECTS
Psicología de la pareja y de la familia	
Antropología de la familia	
Sociología de la familia y política familiar	
Ética del matrimonio y la familia	
El conflicto en la pareja y en la familia	
Marco jurídico del matrimonio y la familia	9 ECTS
Derecho matrimonial	
Procesos judiciales en las crisis familiares	
Aspectos jurídicos, económicos y patrimoniales	
Derecho de las relaciones familiares	
Legislación sobre el menor	
Derecho penal y relaciones familiares	
Metodología de la orientación familiar	6 ECTS
Psicopatología	
Terapia familiar	
Pedagogía familiar	
Procesos de orientación familiar	
Técnicas de orientación familiar	
Metodología de la mediación familiar	6 ECTS
Procesos, fases y técnicas de mediación familiar	
Práctica de la orientación familiar	3 ECTS
El orientador familiar profesional: estatuto, perfil y habilidades del orientador familiar	
Práctica de la mediación familiar	3 ECTS
El mediador familiar: estatuto, perfil y habilidades del mediador familiar	
Practicum de orientación/mediación en el aula	6 ECTS
Practicum de orientación en el aula (Psicopatología, Pedagogía Familiar, Terapia Familiar)	
Responsabilidades económicas en mediación	
Integración de los procesos de mediación	
Los hijos en el proceso de mediación	
Practicum de orientación familiar en instituciones externas	6 ECTS
Estancias tuteladas y supervisadas en el Centro de Orientación Familiar de la UPSA y en otras instituciones públicas y privadas	
Practicum de orientación familiar en instituciones externas	6 ECTS
Estancias tuteladas y supervisadas en el Centro de Orientación Familiar de la UPSA y en otras instituciones públicas y privadas	
Practicum de orientación familiar en instituciones externas	6 ECTS
Estancias tuteladas y supervisadas en el Centro de Orientación Familiar de la UPSA y en otras instituciones públicas y privadas	

60 créditos ECTS = 1.500 horas (180 presenciales en el aula / 80 horas prácticas simuladas en el aula / 240 horas prácticas presenciales en el Centro de Orientación y Mediación Familiar de la UPSA y en instituciones externas / 220 de tutorías personalizadas / 780 de trabajo autónomo del alumno).

Clases presenciales: De octubre a diciembre (Lunes a viernes de 16:00 a 21:00 h.) **De febrero a mayo** (De lunes a viernes de 16:00 a 21:00 h.) Defensa del TFM durante el mes de junio.

Plazas de nuevo ingreso: Mínimo: 15. Máximo: 25

Con este título podrás ejercer como mediador según la Ley 5/2012, de 6 de julio, de Mediación en Asuntos Civiles y Mercantiles.

¿Qué nos distingue?

- **Cercanía y trato personalizado** a los alumnos.
- **Claustro de profesores** formado por profesionales con amplia experiencia en los ámbitos de la orientación, mediación, judicatura, abogacía, psicología, pedagogía, etc.
- **Centro propio de Orientación y Mediación Familiar (COF)**, donde los alumnos realizan sus prácticas en contacto directo con las familias y supervisados por un profesional:
 - **240 horas de prácticas presenciales en el COF de la UPSA y en instituciones externas.**
 - **80 horas de estudios de casos y prácticas simuladas (*role-playing*).**
- **Prácticas en mediación intrajudicial** (Proyecto Diálogo).
- **Plataforma virtual** a tu disposición las 24 horas del día/aulas virtuales.
- **Tutorías personalizadas** presenciales y *online*.
- **Servicio de orientación académica y laboral personalizado.**
- Una vez finalizado y aprobado el Máster Universitario en Orientación y Mediación Familiar, el alumno podrá realizar la **inscripción en el Registro de Mediadores del Ministerio de Justicia.**
- Una vez finalizado y aprobado el Máster Universitario en Orientación y Mediación Familiar, el alumno podrá realizar la **inscripción en el Registro de Mediadores de Castilla y León y o en registros de otras comunidades autónomas** según la legislación vigente.
- Una vez finalizado y aprobado el Máster Universitario en Orientación y Mediación Familiar, el alumno podrá solicitar admisión en los estudios de Doctorado.

Salidas profesionales

- ✓ Orientador familiar
- ✓ Mediador familiar
- ✓ Despachos de abogados
- ✓ Dirección/asesoramiento/formación de equipos educativos
- ✓ Equipos psicosociales y multiprofesionales
- ✓ Despachos de Psicología
- ✓ Servicios sociales
- ✓ Dirección/asesoramiento/formación de servicios o centros de mediación y orientación públicos y privados
- ✓ Administraciones públicas
- ✓ Servicio de Atención a la Familia y a la Infancia
- ✓ Dirección/asesoramiento/formación de Escuelas de Padres
- ✓ Instituciones penitenciarias
- ✓ Puntos de Encuentro Familiar



Universidad
Pontificia
de Salamanca

Instituto Superior de
Ciencias de la Familia