

ANEXO II.- MANUAL DE LOS SERVICIOS COMUNES DE TRAMITACIÓN SALAMANCA

11 NOVIEMBRE DE 2025





Ilustración 1. Estructura del Servicio Común de Tramitación de la Audiencia Provincial de Salamanca

SERVICIO COMÚN DE
TRAMITACIÓNÁREA 1: CIVIL, SOCIAL Y
CONTENCIOSO-ADMINISTRATIVA

ÁREA 2: PENAL

EQUIPO DE INICIO
DE ADMISIONEQUIPO DE
TRAMITACIÓN Y
CONTROLEQUIPO DE
INSTRUCCIÓNEQUIPO DE
ENJUICIAMIENTO
PENALG.T. CIVIL Y
MERCANTIL

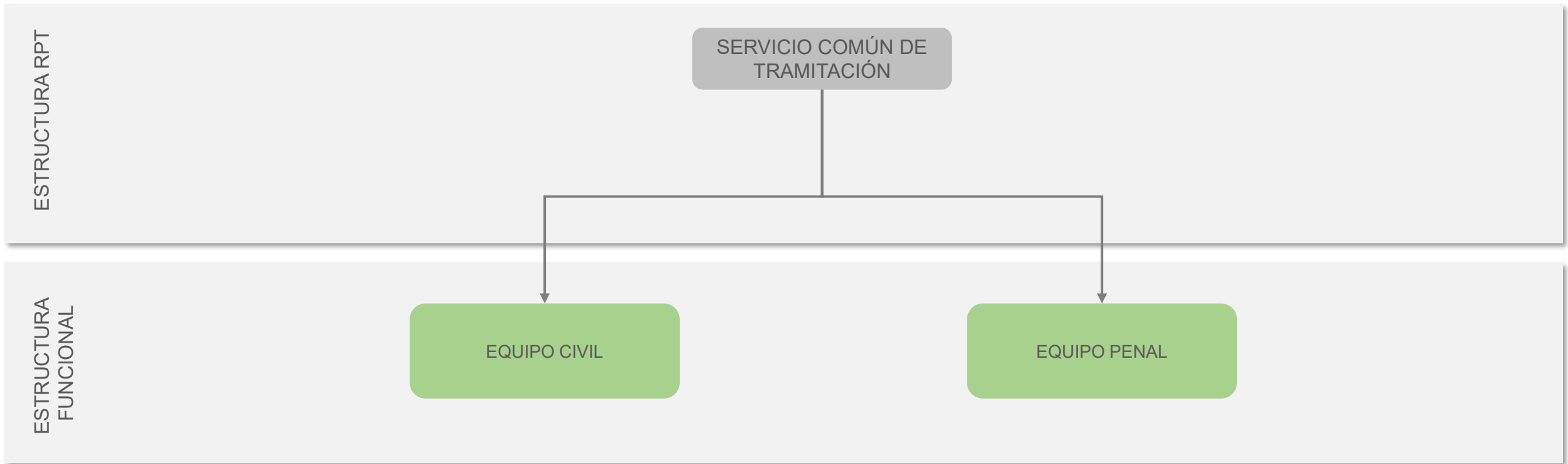
G.T. SOCIAL

G.T.
CONTENCIOSO-
ADMINISTRATIVOG.T.
INSTRUCCIÓN
Nº1G.T.
INSTRUCCIÓN
Nº2G.T.
INSTRUCCIÓN
Nº 3 VIOLENCIAG.T.
INSTRUCCIÓN
Nº4G.T. JUZGADOS
DE LO PENAL

G.T. MENORES

G.T. VIGILANCIA
PENITENCIARIANEGOCIADOS
CIVILESNEGOCIADO
FAMILIA,
INFANCIA Y
CAPACIDADNEGOCIADO
CIVIL Nº1NEGOCIADO
CIVIL Nº2NEGOCIADO
MERCANTIL Y
CIVIL Nº3NEGOCIADO
CIVIL Nº4NEGOCIADO
PENALNEGOCIADO
CIVILNEGOCIADO DE
LO PENAL Nº 1NEGOCIADO DE
LO PENAL Nº 2

Ilustración 3. Estructura del Servicio Común de Tramitación del Tribunal de Instancia de Salamanca



Ilustración 5. Estructura del Servicio Común de Tramitación de la Audiencia Provincial de Salamanca – Equipo Civil



Ilustración 6. Estructura del Servicio Común de Tramitación de la Audiencia Provincial de Salamanca – Equipo Penal

SERVICIO COMÚN DE
TRAMITACIÓNÁREA 1: CIVIL, SOCIAL Y
CONTENCIOSO-ADMINISTRATIVA

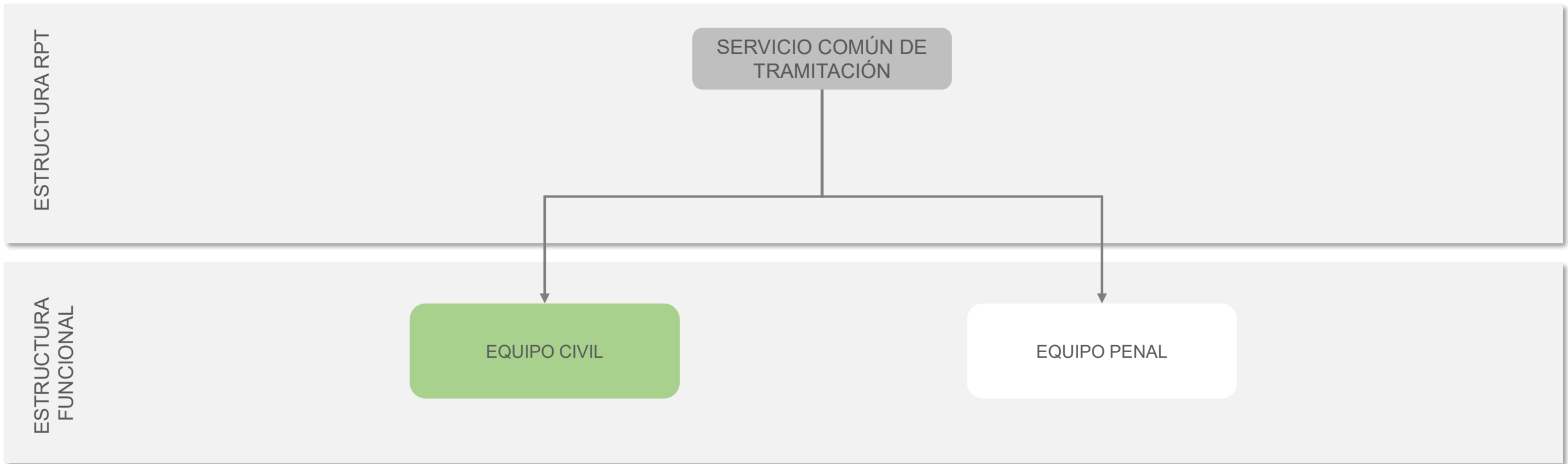
ÁREA 2: PENAL

EQUIPO DE INICIO
DE ADMISIONEQUIPO DE
TRAMITACIÓN Y
CONTROLG.T. CIVIL Y
MERCANTIL

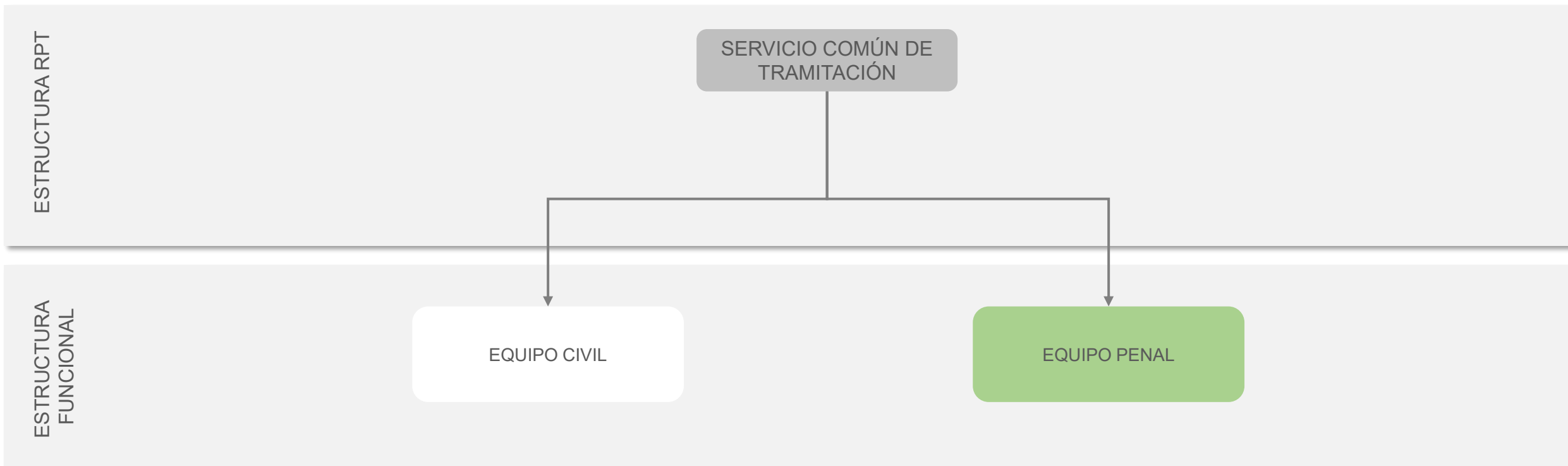
G.T. SOCIAL

G.T.
CONTENCIOSO-
ADMINISTRATIVONEGOCIADOS
CIVILESNEGOCIADO
FAMILIA,
INFANCIA Y
CAPACIDADNEGOCIADO
CIVIL Nº1NEGOCIADO
CIVIL Nº2NEGOCIADO
MERCANTIL Y
CIVIL Nº3NEGOCIADO
CIVIL Nº4

Ilustración 7. Estructura del Servicio Común de Tramitación del Tribunal de Instancia de Salamanca – Área 1.- Civil, social y contencioso-administrativa

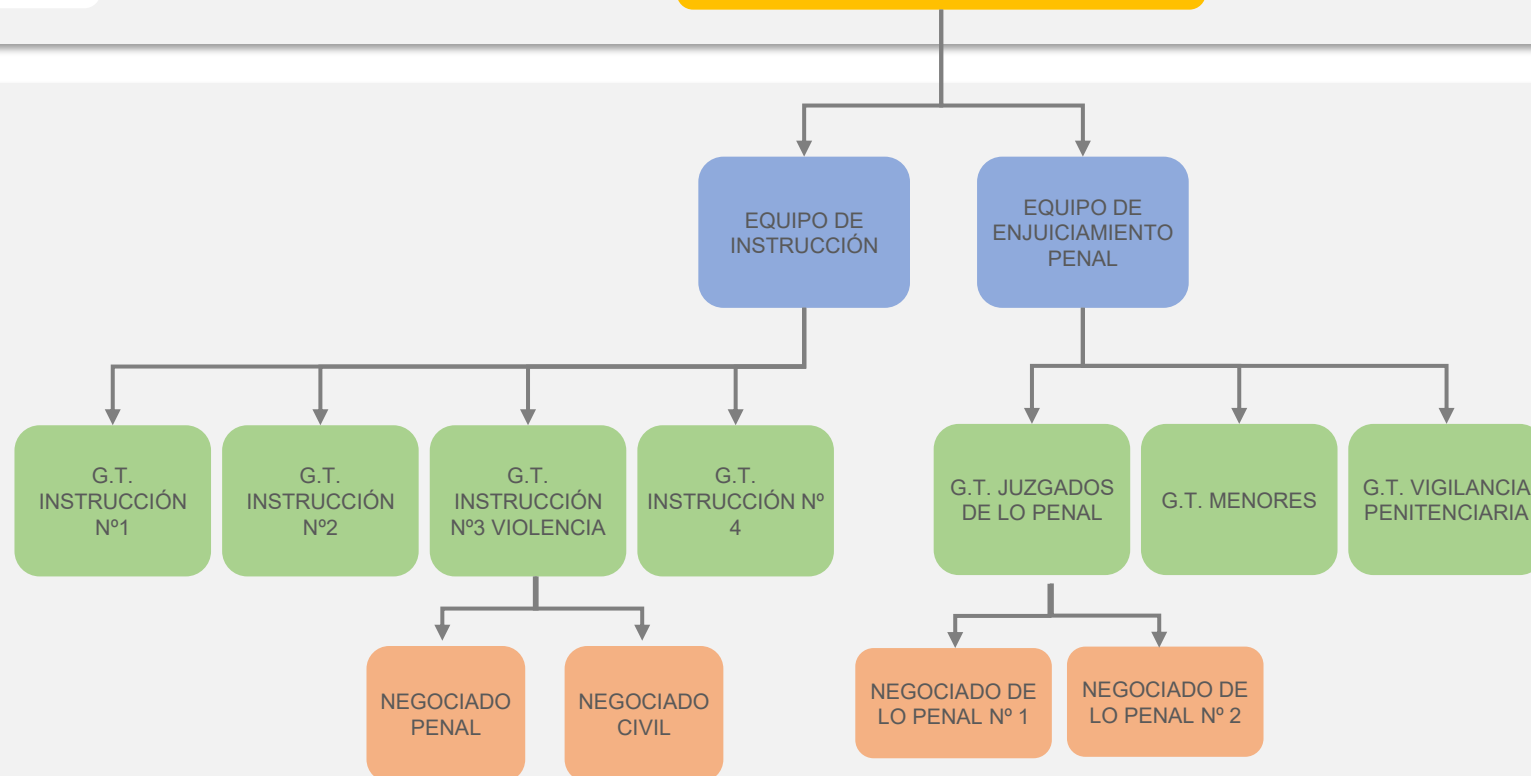
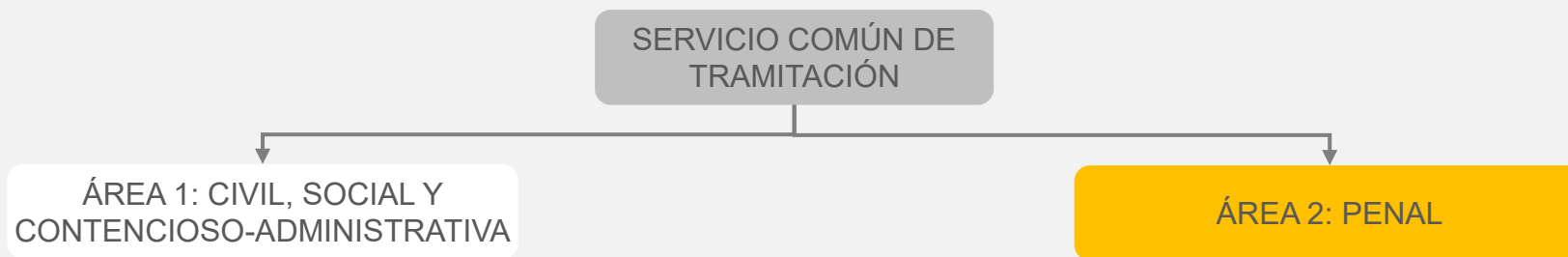

Ilustración 13. Estructura del Servicio Común de Tramitación del Tribunal de Instancia de Salamanca – Área 2.- Penal